



Département du Languedoc Roussillon – Midi Pyrénées  
Pays Carcassonnais – Gal du Carcassonnais

12 octobre 2020

**REGISTRE DES DELIBERATIONS DU COMITE DE PROGRAMMATION**

Le Comité de Programmation, dûment convoqué,  
Se réunit dans la salle de l'Enclos  
à Puichéric  
sous la présidence de  
Madame Tamara RIVEL  
Date de la convocation : 30/09/2020

**Ayant pouvoir de vote dans le collège public :** RIVEL Tamara, BOUISSET Jean-Pierre, BELS Francis, ARIBAUD Jean-Louis, DHUMEZ Patricia, RUFFEL Henri, LACUBE Claude, PISTRE Jean-Claude

**Quorum : 8/10**

**Ayant pouvoir de vote dans le collège privé :** FERRIOL Marie-Chantal, DURAND André, YVON Michel, BALDY Bertrand, MARTIN Jean-Michel, GALANTUS Jacques, MOREAU Françoise, ASTRE Didier

**Quorum : 8/13**

**Sans pouvoir de vote :** FABAS Isabelle / HITSCH Murielle : service LEADER de la Région Occitanie, JEANNET Raymonde : Mairie de Puichéric, LAFON Valérie / MARAIRE Céline : GAL Pays Carcassonnais.

Ordre du jour :

1. Retour sur la consultation écrite du 24 juillet 2020 : Développement de l'Association des Trufficulteurs Audois
2. Vote en opportunité des dossiers - Transfert financier entre FA 1 et FA 4
3. Point financier sur les 6 Fiches actions
4. Tableau récapitulatif des nouveaux porteurs de projets rencontrés entre le 22 juin et le 05 octobre 2020 (dates des COTEC)
5. Changement des membres du comité de programmation
6. Questions diverses

**1. Retour sur la consultation écrite du 24 juillet 2020 : Développement de l'Association des Trufficulteurs Audois**

**Rappel du projet :** Nature des travaux : Equipement / Communication / rémunération

	Plan de financement voté en opportunité	Plan de financement présenté en programmation
Coût de projet	54 280,83€	54 280,83€
Europe	34 739,72€	34 739,72€
Carcassonne Agglo	8 684,93€	8 684,93€
Autofinancement	10 856,18€	10 856,18€

**Résultat :**

Collège Public	Approuve	Rejeté	Abstention	Collège Privé	Approuve	Rejeté	Abstention
Madame Tamara RIVEL	1			Madame Bénédicte GOBE			
Monsieur Denis ADIVEZE	1			Madame Marie-Chantal FERRIOL	1		
Monsieur J-P BOUISSET	1			Monsieur André DURAND	1		
Monsieur Jean Louis TEISSIE				Monsieur Michel YVON	1		
Madame Patricia DHUMEZ	1			Monsieur Bertrand BALDY	1		
Madame Brigitte VIEU	1			Monsieur Jean-Michel MARTIN			
Madame Paulette CLARY				Madame Patricia IZARD	1		
Monsieur Claude LACUBE				Madame Michèle HEYDORFF			
TOTAL Collège Public	5	0	0	Monsieur Didier ASTRE	1		
				TOTAL Collège Privé	6	0	0

**Pour rappel : 6. Consultation écrite du Comité de programmation :** A titre exceptionnel et en accord avec l'autorité de gestion, pour une opération revêtant un caractère urgent, le GAL peut, à l'initiative de son Président, consulter les membres du Comité de Programmation par écrit.

**Les membres du Comité donneront leur avis dans un délai de 15 jours ouvrables à compter de la date d'envoi du courrier de consultation. La proposition sera adoptée en l'absence d'objection dans ce délai.**

Les courriers électroniques seront utilisés pour ces consultations.

Par conséquent, les membres du comité de programmation approuvent le passage en programmation du dossier : RLAN 190220CR0910054 - Développement de l'association des Trufficulteurs Audois à Villeneuve Minervois.

**Les membres du comité de programmation ont pris connaissance du retour de la consultation écrite.**

## 2. Programmation du dossier Coopération Canal du midi

### Coopération Canal du Midi

**Nature des travaux :** Impression et diffusion de la brochure « Canal du Midi, ligne de vie » 25 000 ex dont 15 000 en anglais / Roll-up pour diffuser l'exposition / Canalathlon 2018 : manifestation festive et sportive à Castelnaudary/Bram

**Coût du Projet : 7 689.60€**

**Cofinancement :** Europe : 6 151.68€ / Co-financement MOP : 1 537.92€ / Auto-financement : 00.00€

**Avis instruction :** Dossier complet

**Etat du dossier :** prêt à la programmation

**Avis du Comité de programmation en opportunité du 12/03/2018 :** Favorable

**Note obtenue : 8.66**

**Avis du Comité de programmation du 12 octobre 2020 :** Favorable et programmé

**Les membres du comité de programmation approuvent le passage en programmation du dossier**

## 3. Vote en opportunité des dossiers

### Plan de communication « Domaine Rose & Paul »

**Avis favorable du COTEC**



#### Enjeux :

Développer la communication du Domaine Rose et Paul (et de ce fait, la communication sur le Cru Malepère et le territoire Carcassonnais Audois en Région Occitanie) sur le territoire national.

#### Lien avec l'axe P3 du PDR :

"Promouvoir l'organisation de la chaîne alimentaire, y compris la transformation et la commercialisation des produits agricoles"

**Objectifs stratégiques :** Lien avec l'extérieur, lien entre secteurs d'activités et lien rural/urbain.

**Objectifs opérationnels :** Les outils de communications que nous mettrons en place nous permettrons d'augmenter la visibilité sur la Domaine et ainsi faire progresser le CA :

- Fidéliser nos clients
- Attirer une nouvelle clientèle nationale
- Renforcer l'esprit d'équipe en affichant une identité forte
- Développer notre réseau de distributeurs (Cavistes, restaurants, bars à vins...)
- Développer notre renommée à travers les outils numériques

#### Résultats attendus :

- Augmentation des "amis" du Domaine (Facebook, Instagram).
- Augmentation de la fréquentation du Site Internet
- Augmenter le CA tant en réseau professionnel (caviste) qu'en vente directe
- Augmenter le CA des produits dérivés sur les ventes directes au caveau.

#### Rappel du projet :

Plan de communication : Création de goodies personnalisés (Ice bag, verres...) / Réalisation de vêtements personnalisés à l'image du domaine (polos, tabliers, casquettes...) / Modernisation du Site Internet avec réalisation de photos et vidéos et création de lettres d'infos régulières / Signalétique (oriflamme, roll up) à destination des réseaux de professionnels / Développement des actions de communication sur les réseaux sociaux

<b>Coût du projet</b>	14 874.54€
<b>Leader</b>	9 519.71€
<b>Carcassonne Agglo</b>	2 379.93€
<b>Auto-financement</b>	2 974.91€

#### Critères de sélection :

<b>Renforcer les liens sur le Carcassonnais pour un développement Équilibré du territoire</b>	<p><b>Articulation rurale/urbaine</b></p> <ul style="list-style-type: none"> <li>- Aucune articulation rural/urbain : <b>0</b></li> <li>- Projet ayant des retombées sur plusieurs parties du territoire : <b>5</b></li> <li>- <b>Articulation rural /urbain respectée : 10</b></li> </ul> <hr/> <p><b>Impact territorial</b></p> <ul style="list-style-type: none"> <li>- Projet impact communal : <b>0</b></li> <li>- Projet impact intercommunal : <b>5</b></li> <li>- <b>Projet impact intercommunautaire : 10</b></li> </ul>	<p>Présent chez plusieurs cavistes et restaurants dans toute la France (Aquitaine, Bretagne, Paris, Alsace...) la publicité déployée en valorisant Grand Carcassonne et Sud de France Occitanie rejaillira sur les autres acteurs et participera à la renommée de notre Région.</p> <p>Voir explication ci-dessus.</p>
<b>Développer l'économie sur le Carcassonnais</b>	<p><b>Maintien ou création d'emplois</b></p> <ul style="list-style-type: none"> <li>- Pas d'emplois salariés : <b>0</b></li> <li>- <b>Maintien d'au moins 1 emploi : 5</b></li> <li>- Création d'emplois : <b>10</b></li> </ul>	3 salariés+ saisonniers
<b>Innovier sur le Carcassonnais</b>	<p><b>Le projet est innovant au regard de l'existant</b></p> <ul style="list-style-type: none"> <li>- Le projet n'est pas innovant en regard de l'existant : <b>0</b></li> <li>- <b>Le projet est innovant car il répond au moins à 2 des définitions proposées ci-dessous : 5</b></li> <li>- Le projet est innovant car il répond à plus de 2 définitions proposées ci-dessous : <b>10</b></li> </ul>	<p>Oriflamme et matériel (sommelier, ice bag, drop stop, tablier, verres) offert aux cavistes et restaurants</p> <p>Tenue complète personnalisée au nom du domaine pour chaque salarié (polo, casquette, chemise, gilet sans manche, sweat).</p>

<b>Préserver l'environnement</b>	<b>Approche environnementale du projet et respect des documents cadre du territoire</b>	<ul style="list-style-type: none"> <li>- Le projet ne fait référence aux documents cadres du territoire et n'a pas d'approche environnementale : <b>0</b></li> <li>- <b>Le projet a une approche environnementale ou respect des documents cadre : 5</b></li> <li>- Le projet a une approche environnementale et fait référence aux documents cadre du territoire : <b>10</b></li> </ul>	<b>Approche environnementale</b> : HVE niveau III et 1ers vins certifiés CAB (conversion vers Agriculture Biologique d'ici 2 ans) <b>Documents cadres du territoire</b> : Qualité Sud de France Pays Cathare, Vignobles et découvertes, Vigneron Indépendant
----------------------------------	---	--	---

Résultat du vote : (15 personnes votantes) :

Votants	Note	Votants	Note
1	8	10	7
2	8	11	8
3	7	12	7
4	7	13	7
5	8	14	6
6	5	15	7
7	7	<b>Total</b>	<b>106</b>
8	7	<b>/ 15</b>	<b>7.06</b>
9	7		

**Rappel** : Un projet dont la note finale moyenne serait en dessous de 1.5 sera automatiquement éliminé. Si celui-ci correspond à la stratégie du GAL, il pourra toutefois être retravaillé par le porteur de projet en fonction des préconisations du comité technique et du comité de programmation pour être présenté une nouvelle fois.

Suite au vote, auquel le Maire de la Commune d'Arzens Mr Jean Claude Pistre, lieu d'exploitation du Domaine Rose et Paul, n'a pas participé pour des raisons éthiques, le projet est approuvé à l'unanimité.

#### Transfert financier entre FA 1 et FA 4

Fiche 1 : Améliorer la qualité et la modernité des sites et produits existants

423,24€



Fiche 4 : Faire connaître en interne et en externe, les richesses du territoire et de ses productions, pour attirer des visiteurs et des consommateurs

**Avis favorable du COTEC**  
**Les membres du comité de programmation valident le transfert financier.**

#### Retour sur le dossier : Création d'un gîte 4\* : Le Mas de l'Ecluse

Voté en opportunité au cours du COPROG du 02/03/2020 avec un plan de financement approximatif, nous devons maintenant le voter en passage d'opportunité définitive suite à la réalisation de l'appel d'offres.

Rappel du projet : Gros œuvre / Honoraire Architecte

	Plan de financement proposé en opportunité du 02/03/2020	Plan de financement proposé en opportunité du 12/10/2020
Coût du Projet	432 176,30€	415 472,47€
Europe	100 000,00€	100 000,00€
Région Occitanie	100 000,00€	100 000,00€
Carcassonne Agglo	10 000,00€	10 000,00€
Autofinancement	222 176,30€	205 472,47€

**Les membres du comité de programmation valident le passage définitif en opportunité du dossier « Création d'un gîte 4\* : Le Mas de l'Ecluse »**

#### Point sur les autres projets en liste d'attente

« **Les Terrasses de Madeleine** » à Montolieu (ex Château de Villeneuve) une réalisation de l'Architecte Garros assez rare pour notre département, Corinne et Yves JACQUIER reprennent ce château chambres d'hôtes et auraient besoin d'améliorer certains éléments (parc, chapelle, orangerie, sanitaires...).

**VINEOC, Jérôme Jaune à Villardonnel** : Entreprise regroupant des vins et produits locaux pour cavistes, magasins, prestataires... Achat en cours d'une ancienne grange viticole avec jardin et poss parking en début de village pour en faire un lieu de représentation de la société, un espace de dégustation et de vente pour ses clients et touristes de passage, 1 drive fermier (le seul en Montagne Noire bien qu'une certaine organisation en Montagne Noire se soit mise en place pendant le confinement (voir étude de marché) et un lieu pour organiser de l'évènementiel saisonnier en valorisant ses producteurs.

**Mairie d'Alairac** : Transfert de l'épicerie du village vers un lieu permettant l'extension en Bistrot de Pays.

**Bistrot le Plantchot, Pépieux** : amélioration des chambres d'hôtes

**Association Tourisme et Cadre de vie** à Laure Minervois.

**Mairie de Villesèquelande** : Mr Turchetto voudrait faire réaliser un sentier d'interprétation artistique sur une thématique à déterminer en valorisant toutes les expressions artistiques (sculpture, photo, dessin, peinture, street art) avec des panneaux d'interprétation sur les points forts du village (Orme, Presbytère, canal et son lavoir, mur wisigoth...)

**Les membres du comité de programmation ont fait part de leur intérêt pour cette liste d'attente.**

## 4. Point financier sur les 6 fiches actions

### Fiche 1 Améliorer la qualité et la modernité des sites et produits existants

	RLAN	FEADER	Région	Département	Autres Co/Financiers	Auto-Financement Co/Financement public	Carcassonne Agglo	CDC Montagne Noire	Auto-Financement	Coût Total	Date opportunité	Envoi leader pour programmation	Date de programmation	Date convention	Date début de travaux	Envoi service pour paiement	Etat dossier
<b>€Début programme</b>		<b>361 000,00</b>	<b>46 237,00</b>	<b>58 932,74</b>	<b>67 091,98</b>	<b>10 721,52</b>	<b>32 157,01</b>	<b>5 720,67</b>	<b>185 556,24</b>	<b>901 459,81</b>							
Moulin à Papier	9027CR091076	12 928,00	166,00	0,00	0,00	0,00	0,00	165,00	4 040,00	8 625,00	20/06/2016	12/07/2016	26/06/2017	24/01/2017	20/01/2017	01/06/2018	Soldé
Camping de Villelegy	9027CR091049	5 520,00	0,00	0,00	0,00	0,00	1380,00	0,00	1725,00	8 625,00	20/06/2016	12/07/2016	18/06/2018	10/10/2018	04/10/2018	21/11/2018	Soldé
Le Rivassal	9027CR091042	30 485,28	0,00	0,00	0,00	0,00	7 621,32	0,00	9 526,65	47 633,25	10/10/2016	31/10/2016	02/03/2018	23/03/2018	01/10/2018	01/10/2018	Soldé
Solde au 15/12/16		312 066,72															
Transfert fiche 3 (12/12/16)		89 000,00															
Solde au 13/12/16		381 066,72															
Mairie de Limousis	9027CR091063	10 291,20	0,00	0,00	0,00	2 572,80	0,00	0,00	4 656,00	7 520,00	06/06/2017	28/03/2017	26/06/2017	27/10/2017	07/07/2017	12/11/2017	Soldé
Camping La Pujade	9027CR091062	18 430,48	0,00	0,00	0,00	0,00	4 607,62	0,00	5 759,53	28 797,63	06/03/2017	28/03/2017	18/06/2018	10/10/2018	31/01/2017	22/10/2018	Soldé
Boémia	9027CR0910281	13 250,12	0,00	0,00	0,00	0,00	3 312,53	0,00	4 140,66	20 703,31	20/06/2017	25/07/2017	18/06/2018	10/10/2018	25/05/2018	21/11/2018	Soldé
Mairie de Fontiers	9027CR0910278	28 967,12	0,00	0,00	0,00	0,00	0,00	0,00	10 991,81	54 958,93	26/06/2017	25/07/2017	15/10/2018	12/03/2018	14/11/2018	14/11/2018	Programmé
Eaurizon	9027CR0910334	149 627,12	24 621,00	0,00	DIRECTE 5283,85	0,00	7 501,94	0,00	46 758,52	233 792,43	26/06/2017	29/04/2018	14/10/2019	03/02/2020	04/01/2020	21/04/2020	DPP
Mairie de Moussoulens	9027CR0910341	32 847,18	0,00	0,00	0,00	0,00	FPIC 865122€	0,00	10 399,63	51 998,03	16/10/2017	30/10/2017	15/10/2018	18/01/2019	17/10/2017	20/09/2019	Soldé
Solde au 15/10/17		127 553,50															
Transfert fiche 2 (16/10/17)		19 700,20															
Transfert fiche 4 (16/10/17)		39 360,00															
Solde au 17/10/17		187 214,61															
Mairie d'Aragon	9027CR091074	76 921,56	0,00	58 932,74	DETR 45 405,03	0,00	0,00	0,00	45 405,04	226 664,37	01/12/2017	07/09/2018	16/10/2018	18/01/2019	27/08/2018	14/09/2020	DP 100%
Solde au 04/03/18		110 293,05															
Transfert fiche 4 (05/03/18)		10 000,00															
Solde au 06/13/18		110 293,05															
Camping de Salsac	9027CR0910061	14 031,08	0,00	0,00	1403,10	0,00	0,00	2 104,67	4 384,74	21 923,59	18/06/2018	19/11/2018	18/03/2019	05/06/2019	14/05/2019		DP 100%
Solde au 22/07/18		86 261,97															
Transfert fiche 4 (23/07/18)		50 000,00															
Solde au 23/07/18		36 261,97															
Maison de la Truffe	9027CR0910002	32 594,84	0,00	0,00	0,00	8 148,72	0,00	0,00	10 185,89	50 929,45	15/10/2018	12/11/2018	09/12/2019	21/07/2020	27/11/2019	08/09/2020	ASP
Solde au 24/07/18		3 667,13															
Transfert fiche 2 (10/12/18)		27 928,51															
Solde au 10/12/18		31 595,64															
Gouffre de Cabrespine	9027CR091051	30 834,40	0,00	0,00	0,00	0,00	7 733,60	0,00	9 667,00	48 335,00	15/10/2018	22/07/2019	14/10/2019	17/02/2020	17/12/2019	12/04/2020	Soldé
Crédit au 10/12/18		319,24															
Reaffectation enveloppe R		196 623,00															
Solde au 01/01/19		196 949,24															
Moulin à Papier V2	9027CR0910090	49 663,05	20 000,00	0,00	0,00	0,00	0,00	2 000,00	17 955,77	89 578,82	18/03/2019	08/04/2019	17/06/2019	23/09/2019	20/03/2019		Programmé
Solde au 18/03/19		147 286,19															
Transfert fiche 2 (14/10/2019)		40 000,00															
Solde au 24/10/2020		107 286,19															
Transfert fiche 2 (02/03/20)		100 000,00															
Solde au 02/03/20		7 286,19															
Transfert fiche 4 (12/10/20)		423,24															
Solde au 12/10/2020		6 862,95															

	Nbre dossier	FEADER	TOTAL
<b>Dossier en opportunité</b>	0	0,00 €	0,00 €
<b>Dossier programmé en cours de réalisation</b>	2	78 630,17 €	144 537,75 €
<b>Dossier en paiement partiel</b>	1	149 627,12 €	233 792,43 €
<b>Dossier en paiement 100%</b>	3	123 547,48 €	299 517,41 €
<b>Dossier en paiement PASS LEADER</b>	0	0,00 €	0,00 €
<b>Dossier payé 80% PASS LEADER</b>	0	0,00 €	0,00 €
<b>Dossier Soldé</b>	8	154 796,66 €	223 612,22 €
<b>TOTAL</b>	<b>14</b>	<b>506 591,43 €</b>	<b>901 459,81 €</b>

### Fiche 2 : Développer une offre économique dans les domaines touristiques, agricole et agritouristique structurante, complémentaire à la Cité de Carcassonne, sur l'ensemble du Carcassonnais

	RLAN	FEADER	Région	Département	Autres Co/Financiers	Auto-Financement Co/Financement public	Carcassonne Agglo	CDC Montagne Noire	Auto-Financement	Coût Total	Date opportunité	Envoi leader pour programmation	Date de programmation	Date convention	Date début de travaux	Envoi service pour paiement	Etat dossier
<b>€Début de programme</b>		<b>500 000,00</b>	<b>136 563,48</b>	<b>10 000,00</b>	<b>202 470,75</b>	<b>11 604,37</b>	<b>126 994,73</b>	<b>0,00</b>	<b>308 962,56</b>	<b>1 440 006,88</b>							
Mairie de Villesqueland	9027CR0910237	80 000,00	10 000,00	10 000,00	0,00	0,00	0,00	0,00	25 000,00	125 000,00	08/06/2016	29/07/2016	16/10/2017	05/12/2017	20/04/2017	20/09/2019	DP 100%
Solde au 19/12/16		420 000,00															
Transfert fiche 3 (12/12/16)		69 000,00															
Solde au 13/12/16		489 000,00															
Transfert fiche 3 (26/06/17)		50 000,00															
Solde au 27/06/17		539 000,00															
Domaine de Grambaud	9027CR0910057	117 316,00	8 329,00	0,00	0,00	0,00	10 000,00	0,00	62 844,60	209 489,60	12/12/2016	11/10/2016	18/03/2018	10/09/2018	15/10/2019		Programmé
Domaine de Russol	9027CR0910164	257 342,76	61 694,48	0,00	0,00	0,00	10 000,00	0,00	82 259,31	411 296,55	06/03/2017	28/03/2017	10/12/2018	04/03/2019	06/12/2019		Programmé
Mairie d'Arzens	9027CR0910062	88 576,40	45 540,00	0,00	FNADT 187 282,00€	11 604,37	90 242,99	0,00	105 811,48	529 057,24	16/06/2017	08/01/2019	18/03/2019	05/06/2019	15/10/2019		Programmé
Solde au 15/10/17		75 764,84															
Transfert fiche 1(16/10/17)		19 700,20															
Solde au 17/10/17		56 064,64															
Transfert fiche 4 (10/12/18)		6 777,32															
Transfert fiche 1(10/12/18)		27 993,51															
Solde dispo au 10/12/18		21 753,81															
Reaffectation enveloppe		65 541,00															
Solde dispo au 01/01/19		87 294,81															
Château de Puicheric	9027CR0910257	33 240,88	0,00	0,00	DRAC 5 188,74€	0,00	0,00	0,00	12 107,44	60 537,06	18/03/2019	24/06/2019	09/12/2019	21/07/2020	24/07/2019		Programmé
Solde dispo au 19/03/19		54 053,93															
L'ABITARELA	90220CR0910056	32 267,24	0,00	0,00	0,00	0,00	8 066,81	0,00	10 083,55	50 417,60	14/10/2019	17/02/2020	29/06/2020	05/08/2020	08/08/2019		Programmé
Asso Trufficulteurs Audois	90220CR0910054	34 739,72	0,00	0,00	0,00	0,00	8 684,93	0,00	10 856,18	54 208,83	14/10/2019	27/02/2020	26/06/2020	10/07/2020			Programmé
Solde dispo au 19/03/19		-12 853,03															
Transfert fiche 1(14/10/19)		40 000,00															
Solde dispo au 24/01/20		27 046,97															
Transfert fiche 1(02/03/20)		100 000,00															
Solde dispo au (02/03/20)		127 046,97															
Le Mas de l'Ecluse	100 000,00	100 000,00	0,00	0,00	0,00</												

**Fiche 4 : Faire connaître en interne et en externe, les richesses du territoire et de ses productions, pour attirer des visiteurs et des consommateurs**

	RLAN	FEADER	Région	Département	Autres Co/Financiers	Auto-Financement Co/financement public	Carcassonne Agglo	CDC Montagne Noire	Auto-Financement	Coût Total	Date opportunité	Envoi leader pour programmation	Date de programmation	Date convention	Date début de travaux	Envoi service pour paiement	Etat dossier	
<b>€Début de programme</b>		<b>246 600,00</b>	<b>29 605,58</b>	<b>8 607,78</b>	<b>1 500,00</b>	<b>28 384,14</b>	<b>45 526,01</b>	<b>8 702,21</b>	<b>160 313,32</b>	<b>741 956,94</b>								
Domaine Le Croizat	9022BCR091023	7 031,27	0,00	0,00	0,00	0,00	0,00	1 757,84	2 97,30	10 986,49	12/12/2016	31/07/2017	18/06/2018	07/01/2019	04/08/2017	25/02/2020	Soldé	
Pâtisseries Moulin à papier	9022BCR091075	5 773,44	72168	0,00	0,00	0,00	0,00	72168	1804,19	9 020,99	12/12/2016	13/01/2017	26/06/2017	24/01/2018	13/06/2017	14/02/2019	Soldé	
Atelier du Livre																		
Collection Cérés Franco	9022BCR091067	65 816,20	9747,90	0,00	0,00	0,00	8 000,00	0,00	21654,65	105 217,75	06/03/2017	27/03/2017	12/05/2018	03/07/2018	09/03/2017	01/10/2019	Soldé	
Le Bristol	9022BCR0910249	16 516,40	9 196,00	0,00	0,00	0,00	1 000,00	0,00	6 663,10	33 355,50	26/06/2017	14/11/2019	08/12/2019	21/07/2020			Programmé	
RCF	9022BCR0910045	18 455,99	0,00	0,00	0,00	0,00	3 000,00	164,00	5 767,50	28 837,50	26/06/2017	24/07/2017	12/03/2018	26/06/2018	10/04/2018	25/02/2020	Soldé	
Le Théâtre dans les vignes	9022BCR0910374	58 000,00	10 000,00	0,00	0,00	0,00	3 500,00	0,00	32 263,40	104 763,40	26/06/2017	24/07/2017	19/03/2019	19/08/2019	05/02/2018	13/09/2019	Soldé	
Etude Aide à la mise en place d'un événementiel viticole Carca-	9022BCR0910286	14 592,00	0,00	0,00	0,00	0,00	3 648,00	0,00	4 560,00	22 800,00	26/06/2017	26/09/2017	16/10/2017	06/12/2017	21/06/2017	29/04/2019	Soldé	
Solde au 15/10/17		60 415,70																
Transfert vers fiche 1 (E 10/17)		39 950,01																
Solde au 04/03/18		20 454,79																
Transfert fiche 1 (05/03/18)		10 000,00																
Solde au 08/03/18		30 454,79																
OTI Grand Carcassonne Vignoble et découverte	9022BCR0910102	21 291,32	0,00	0,00	0,00	5 322,83	0,00	0,00	6 653,54	33 267,69	12/03/2016	06/04/2018	18/06/2018	22/10/2018	07/01/2019		Programmé	
Solde au 22/07/19		9 163,47																
Transfert fiche 1 (02/23/07/19)		50 000,00																
Solde au 24/07/19		59 163,47																
Noisettes de l'Aude	9022BCR0910094	22 337,32	0,00	0,00	0,00	0,00	5 584,34	0,00	6 980,46	34 902,12	12/12/2016	12/04/2019	17/06/2019	10/08/2019	01/09/2019		Programmé	
Talents Chez Moi	9022BCR0910556	17 097,72	0,00	0,00	0,00	0,00	4 274,43	0,00	5 343,05	26 715,20	18/06/2018	22/07/2019	14/10/2019	17/02/2020	17/01/2019		Programmé	
Solde dispo		19 728,43																
Transfert fiche 2 (10/12/19)		4 772,32																
Solde dispo au 10/12/19		26 445,75																
ADAOA	9022BCR0910048	13 645,20	0,00	0,00	0,00	0,00	2 295,40	1 147,70	4 272,09	21 360,39	18/06/2018	20/12/2019	02/03/2020	21/07/2020	14/05/2019		Programmé	
Camping de Villegly	9022BCR0910264	4 480,00	0,00	0,00	0,00	0,00	1 120,00	0,00	1 400,00	7 000,00	10/12/2018	25/11/2019	02/03/2020	20/04/2020	10/12/2018	11/09/2020	ASP	
Solde dispo 11/12/18		8 320,55																
Réallocation enveloppe R		229 393,50																
Solde dispo 01/01/19		237 714,05																
Plan Marketing OTI Grand Carcassonne	9022BCR0910198	77 653,21	0,00	0,00	0,00	19 413,31	0,00	0,00	24 266,63	121 333,15	12/03/2016	01/10/2019	09/12/2019	21/07/2021	28/06/2018		Programmé	
Nous Paysans	9022BCR0910057	6 272,40	0,00	0,00	0,00	0,00	1 254,48	313,62	1 960,15	8 800,65	13/03/2019	20/02/2020	29/06/2020	01/09/2020	28/02/2019		Programmé	
Solde dispo 18/03/19		153 788,44																
Domaine de Homs	9022BCR0910051	6 010,00	0,00	0,00	0,00	0,00	1 502,50	0,00	1 878,15	9 390,66	17/06/2019	17/02/2020	29/06/2020	05/08/2020			Programmé	
Association Montlieu Village du Livre	9022BCR0910161	32 098,28	0,00	0,00	0,00	0,00	8 024,58	0,00	10 030,74	50 633,60	17/06/2019	23/07/2019	14/10/2019	16/03/2020			Programmé	
Château d'Argères		13 523,20	0,00	0,00	0,00	0,00	3 380,80	0,00	4 226,00	21 100,00	09/12/2019				18/11/2019		ATT NOTIF	
Ethnopôle GARAE		12 947,42	0,00	0,00	0,00	0,00	2 589,48	647,37	4 046,07	20 230,34	09/12/2019						ATT NOTIF	
CIE Le Chat Barré		45 777,43	0,00	8 607,78	0,00	0,00	2 500,00	1 346,30	7 173,151	09/12/2019							ATT NOTIF	
Solde dispo 24/01/20		43 432,11																
Château l'Amiral		19 505,60	0,00	0,00	0,00	0,00	4 876,40	0,00	6 095,48	30 477,48	02/03/2020							
Solde dispo 03/02/2020		23 926,51																
SUDFRANCE.FR		14 830,04	0,00	0,00	0,00	0,00	2 966,01	74150	4 634,38	23 171,93	29/06/2020						ATT NOTIF	
Solde dispo 23/06/2020		9 198,47																
Domaine Rose et Paul		9 519,71	0,00	0,00	0,00	0,00	2 379,93	0,00	2 974,91	14 874,54	12/12/2020							
Transfert fiche 1 (12/10/20)		423,24																
Solde dispo 12/10/2020		0,00																
		<b>Nbre dossier</b>	<b>FEADER</b>	<b>TOTAL</b>														
Dossier en opportunité		6	16 103,40 €	1615,80 €														
Dossier programmé en cours de réalisation		9	212 921,85 €	340 238,96 €														
Dossier en paiement 100%		1	4 480,00 €	7 000,00 €														
Dossier en paiement PASS LEADER		0	0,00 €	0,00 €														
Dossier payé 80% PASS LEADER		0	0,00 €	0,00 €														
Dossier Soldé		6	109 667,90 €	281 626,19 €														
<b>TOTAL</b>		<b>22</b>	<b>503 173,15 €</b>	<b>810 480,89 €</b>														

**Fiche 5 : Renforcer l'ouverture du territoire et son lien avec l'extérieur**

	RLAN	FEADER	Région	Carcassonne Agglo	CDC Montagne Noire	Auto-Financement MOP	Auto-Financement	Coût Total	Date opportunité	Envoi leader pour programmation	Date de programmation	Date convention	Date début de travaux	Envoi service pour paiement	Etat dossier	
<b>€Début de programme</b>		<b>92 959,69 €</b>						<b>143 768,66 €</b>								
Coopération Canal du Midi	9031BCR0910002	4 921,34	0,00	0,00	0,00	1 230,34	1 537,92	7 689,60	10/03/2018	10/07/2018	08/12/2018	21/07/2020		DP 100%		
Solde dispo 24/01/20		87 037,85 €														
		<b>Nbre dossier</b>	<b>FEADER</b>	<b>TOTAL</b>												
Dossier en opportunité		0	0,00 €	0,00 €												
Dossier programmé en cours de réalisation		0	0,00 €	0,00 €												
Dossier en paiement 100%		1	4 921,34 €	7 689,60 €												
Dossier en paiement PASS LEADER		0	0,00 €	0,00 €												
Dossier payé 80% PASS LEADER		0	0,00 €	0,00 €												
Dossier Soldé		0	0,00 €	0,00 €												
<b>TOTAL</b>		<b>1</b>	<b>4 921,34 €</b>	<b>7 689,60 €</b>												

**Fiche 6 : Faire vivre ce lien à travers une animation et une gestion de proximité**

	RLAN	FEADER	Région	Département	Auto-Financement	Coût Total	Date opportunité	Envoi leader pour programmation	Date de programmation	Date convention	Date début de travaux	Envoi service pour paiement	Etat dossier
<b>€Début de programme</b>		<b>462 400,00</b>	<b>56 796,22</b>		<b>56 796,22</b>	<b>567 962,16</b>							
Animation Gestion 2015-2016	9041CR0910010	142 149,31	17 768,66	0,00	17 768,66	177 686,63	15/04/2016	27/05/2016	12/12/2016	15/01/2017	02/11/2015	21/01/2017	Soldé
Animation Gestion 2017	9041CR0910012	102 804,64	12 850,58	0,00	12 850,58	128 505,79	06/03/2017	31/01/2017	31/10/2017	13/09/2017	01/01/2017	01/02/2018	Soldé
Animation Gestion 2018	9041CR0910011	103 970,91	12 996,37	0,00	12 996,37	129 963,64	11/12/2017	02/02/2018	18/10/2018	07/12/2018	01/01/2018	30/01/2019	Soldé
Animation Gestion 2019	9041CR0910016	105 444,88	13 180,61	0,00	13 180,61	131 806,10	07/12/2018	04/03/2019	14/10/2019	20/07/2020	01/01/2019	28/05/2020	Soldé
Solde dispo au 10/12/18		8 030,26											
Réallocation enveloppe R		163 852,50											
Solde dispo au 01/01/19		171 882,76											
Animation Gestion 2020		108 166,78 €	13 520,85 €		13 520,85 €	135 208,48 €	09/12/2019						
Solde dispo au 24/01/20		63 715,98											
		<b>Nbre dossier</b>	<b>FEADER</b>	<b>TOTAL</b>									
Dossier en opportunité		1	108 166,78 €	135 208,48 €									
Dossier programmé en cours de réalisation		0	0,00 €	0,00 €									
Dossier en paiement 100%		0	0,00 €	0,00 €									
Dossier en paiement PASS LEADER		0	0,00 €	0,00 €									
Dossier payé 80% PASS LEADER		0	0,00 €	0,00 €									
Dossier Soldé		4	454 369,74 €	567 962,16 €									
<b>TOTAL</b>		<b>5</b>	<b>562 536,52 €</b>	<b>703 170,64 €</b>									

**Au 05 octobre 2020 (sur l'ensemble des fiches actions) :**

<b>Solde disponible</b>	<b>33 909,92€</b>	<b>2 320 705.44€</b>
Dossiers votés en opportunité en cours de réalisation	324 270.18 €	
Dossiers programmés en cours de réalisation	855 035.02 €	
Demandes de paiement partiel	149 627,12 €	
Demande de paiement 100%	212 948.82 €	
<b>Dossier soldé</b>	<b>778 824.30 €</b>	

**Les membres du comité de programmation ont fait part de leur intérêt et valident les maquettes financières.**

**4. Tableau récapitulatif des nouveaux porteurs de projets rencontrés entre le 22 juin et le 05 octobre 2020 :**

Un tableau récapitulatif des **6 nouveaux porteurs de projets** (rencontrés entre le 22 juin 2020 et le 05 octobre 2020, dates des COTEC) est remis aux membres du COPROG.

**Les membres du comité de programmation ont fait part de leur intérêt pour ces porteurs de projet.**

**5. Changement des membres du comité de programmation**

**Carcassonne Agglo :**

Titulaire	Suppléant
Monsieur ARIBAUD Jean-Louis	Monsieur SIE Didier
Madame DHUMEZ Patricia	Monsieur AGUILHON Jean-Louis
Monsieur CLERGUE Philippe	Madame GILS Denise
Monsieur RUFFEL Henri	Madame GROS Christiane
Monsieur LACUBE Claude	Monsieur PUJOL André
Monsieur TURCHETTO Aurélien	Monsieur PISTRE Jean-Claude

**Communauté de Communes de la Montagne Noire :**

Titulaire	Suppléant
Monsieur Jean Pierre BOUISSET	Monsieur Eric BETEILLE
Monsieur Max BRAIL	Monsieur Francis BELS

**Les membres du comité de programmation ont pris note de ces changements.**

**6. Questions diverses**

**1/ Visite-découverte par les membres du COPROG :**

Au mois de juillet dernier, les membres titulaires du Comité de Programmation ont pu découvrir les toutes premières réalisations pour le futur Bistrot de Pays « L'Abitarela » à Castans :



**2/ Exposition Roll up « Canal du Midi, Ligne de vies »**

Cette exposition est à disposition de **toutes structures** : facilement transportable, d'installation rapide et mobile, minimum 1 mois sur place.

A ce jour, le calendrier de prêt :

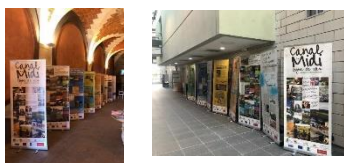

Date d'enlèvement de l'exposition	Date de l'exposition	Date de retour de l'exposition	Nom de la structure	Lieu exposition	Nom de la personne	Tel Fixe	Tel Portable	Email
14-juin-18	15/06/19 au 30/07/19	15-juil-19	Grand Carcassonne et m	La Redoute	BNZOM Sophie	04 68 10 56 15	06 33 66 58 78	Sophie.BNZOM@grand-carcassonne.tme
15-juil-19	15/07/19 au 2/9/19	02-sept-19	yndicat Mixte de Jouarre	Capitainerie de Homos	Mauricette BELFIORE	04 68 91 18 98		lechal-purtminervois@wanadoo.fr
02-sept-19	02/09/19 au 30/09/19	30-sept-19	Mairie Algues Vives (34)	Algues Vives (34)	FABRE Eric	04 68 91 23 89	06 47 43 75 80	eric.fabre17@wanadoo.fr
30-sept-19	1/10/19 au 3/11/19	04-nov-19	Foyer socio-culturel	Moussoulens (11)	Marie Cécile MICOULEAU	04 68 24 96 63		micouleau.savai@orange.fr
10-janv-20	13/01/20 au 19/3/20	20-mars-20	Chambre d'Agriculture	Carcassonne	Sandrine GALY	04 68 11 79 47		sandrine.galy@au.de.chambagri
01-juil-20	1/7/20 au 16/10/20	16-oct-20	reau de Ventenac Minier	Ventenac Moles	Véronique HERMAN		06 78 86 55 08	veronahbonne@adl.com
Reporté à déterminer 2021			Association AVEC	Alzonne	Jean Louis ICHER	04 68 71 16 78	07 83 26 14 18	l.licher@club-internet.fr
31-mai-21	1/06 au 1/9/2021	02-sept-21	Gd Carca Tourisme	Trèbes	Laurence Garcia	04 68 78 89 50		rence.garcia@grand-carcassonne.to
16-oct-20	17/10 au 15/11/2020	16-nov-20	Mission Locale	Carcassonne	Pierre Munick/ Valentin Taillandier	04 68 10 22 90	06 33 40 05 09	valentin.taillandier@mlca.fr

**Les membres du comité de programmation soumettent quelques propositions :**

- Proposer l'exposition à Monsieur Jean Marie DETREY à l'occasion du « Festival de la Malepère » à Arzens.
- Proposer l'exposition aux écoles / collèges / lycées pendant les basses saisons.
- Proposer que chaque territoire possède sa propre exposition : à voir sur un futur projet de coopération.

**Prochaines rencontres du GAL du Carcassonnais pour 2020 😊**

<b>Remise des dossiers</b>	Vendredi 20 novembre 2020
<b>COTEC :</b>	Lundi 07 décembre 2020
<b>COPROG :</b>	Lundi 14 décembre 2020

😊 L'équipe du Pays Carcassonnais vous remercie de votre présence 😊